CONCOURS

PHOTO #1

DEPUIS MA FENETRE

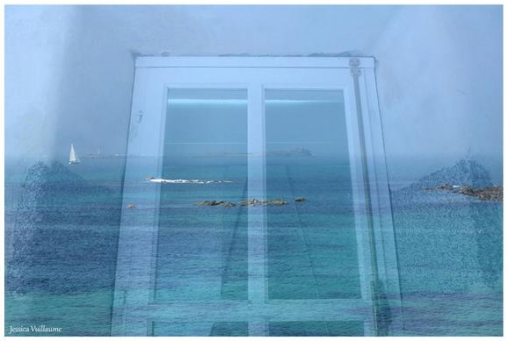

DĒFI PHOTO

«Depuis ma fenêtre»

Imaginez et prenez une photo en lien avec ce thème (avec un appareil photo ou un téléphone). Osez être créatif et original !

Envoyez ensuite la photo :
* par mail à : **photo@mjc-cs-bourroches.fr**
* avec ces informations : prénom, âge, ville, titre de la photo, thème photo choisi.

Nous recontacterons à la sortie du confinement pour vous préciser les modalités d'utilisation de vos photos (expo à la MJC, diaporama en ligne, facebook, site internet,...) et recueillir votre consentement. *

Avant le 3 mai !

* **Attention au droit à l'image :** toute personne photographiée et identifiable devra avoir donné son accord, si vous souhaitez que votre photo soit ensuite valorisée (internet, exposition, etc...).

Le premier "concours" photo ayant pour thème "depuis ma fenêtre" attend vos dernières créations *(délai d'envoi le 3 mai)*.

Les participants à l'atelier photo de Jessica Vuillaume ont déjà bien travaillé.
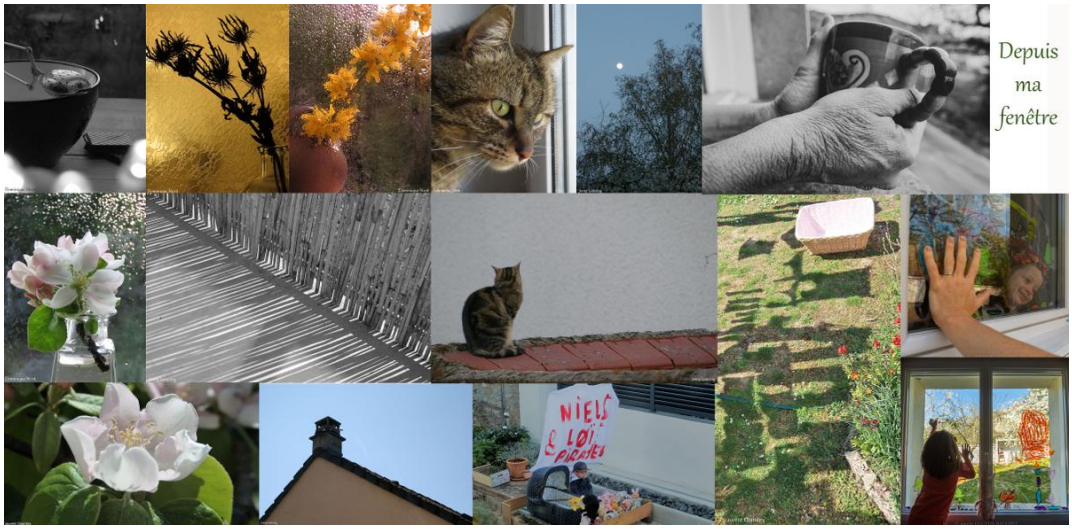
Inspirez-vous !